



AÑO 1985. LA COSTA DE MAZARRÓN DESDE EL AIRE

PEDRO L. CASCALES LÓPEZ

AÑO 1985. LA COSTA DE MAZARRÓN DESDE EL AIRE

PEDRO L. CASCALES LÓPEZ

Avión ultraligero modelo QuickSilver MK-II, de la factoría Ryan de San Diego, California, USA, desde el cual se realizaron las fotografías aéreas



Esquemas planimétricos y toponimia según el Mapa Topográfico Nacional a escala 1/25.000 del Instituto Geográfico Nacional

Portada: Plano de la costa de Murcia del año 1799

Contraportada: Fragmento del plano a escala 1/200.000 del Instituto Geográfico Nacional

Todas las fotografías son originales del autor, aportando únicamente un pequeño testimonio gráfico de la evolución de la costa de Mazarrón en los últimos veinticinco años sin expresar opinión alguna

© Pedro L. Cascales López

Depósito Legal MU-1065-2011

Las fotografías aéreas se realizaron, en una primera serie de treinta y tres, el día 9-06-1985, Día de la Región, que se celebró ese año en el municipio de Mazarrón, correspondiendo el resto de fotografías numeradas al día 20-07-1985

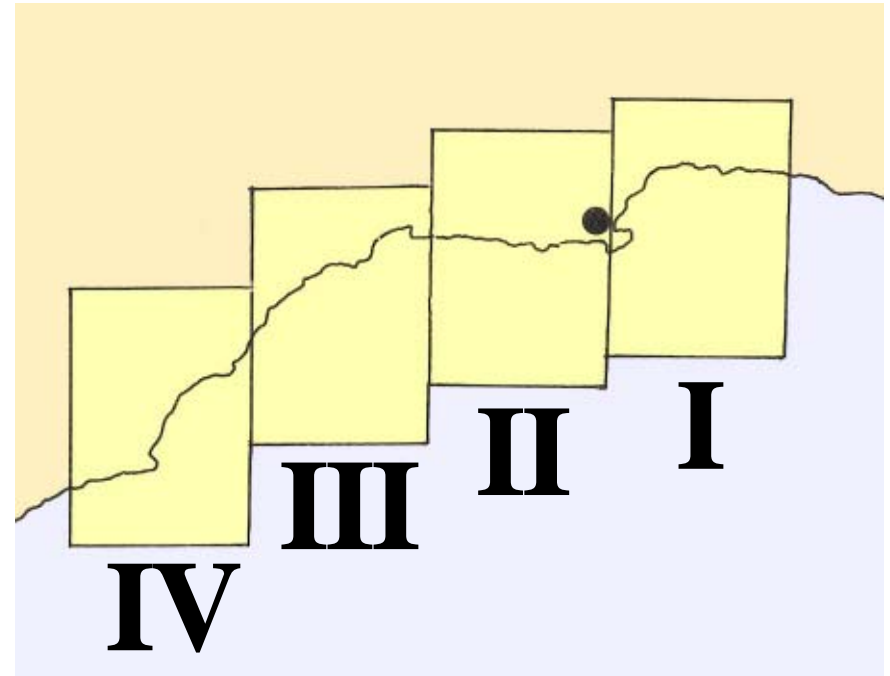

Esquema de hojas



1



2



3





























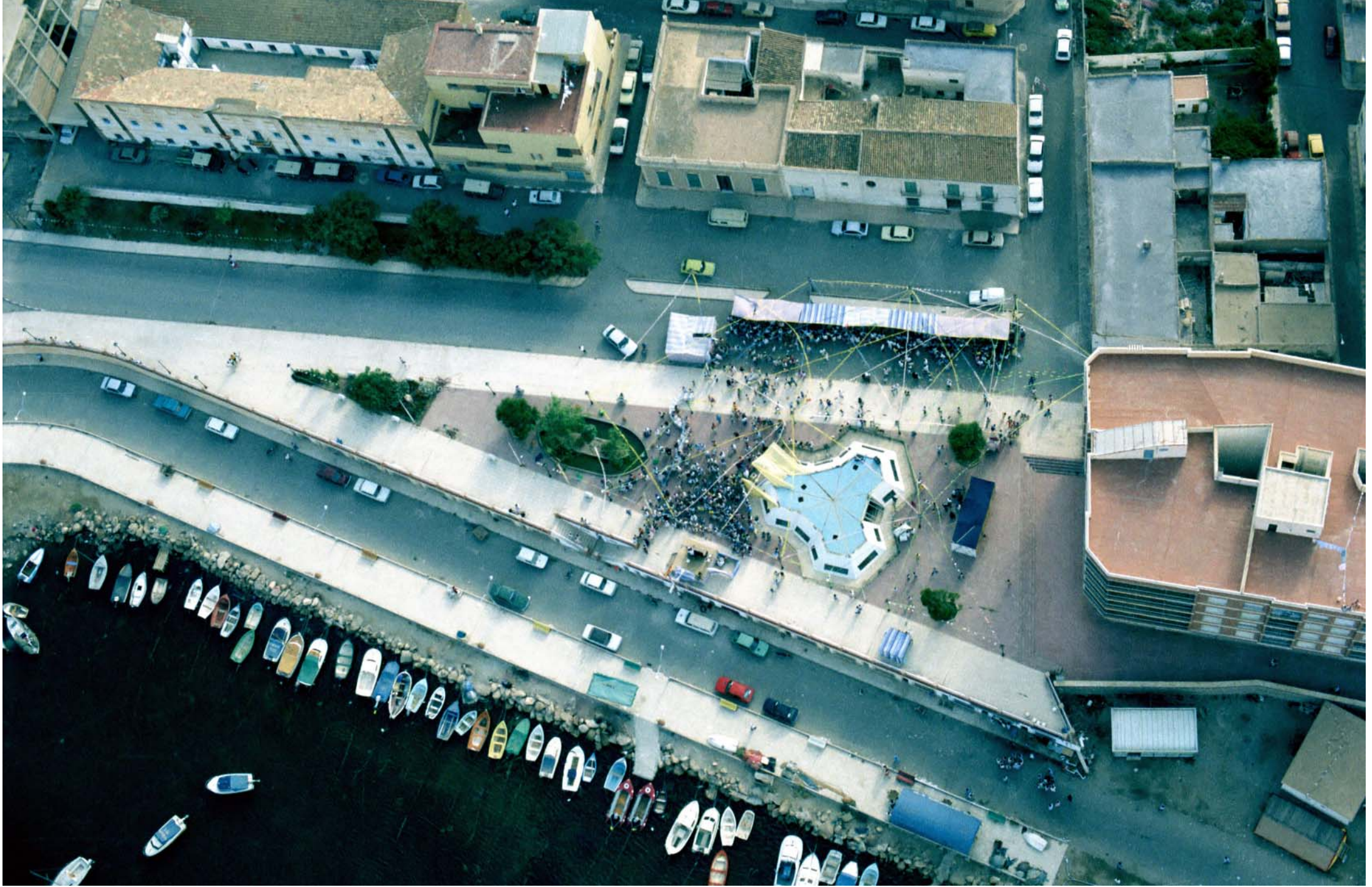















25



26



27













33

37

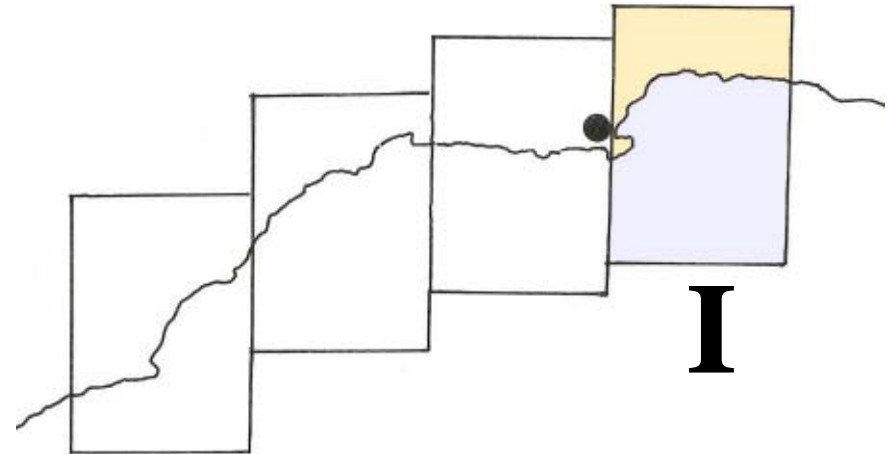
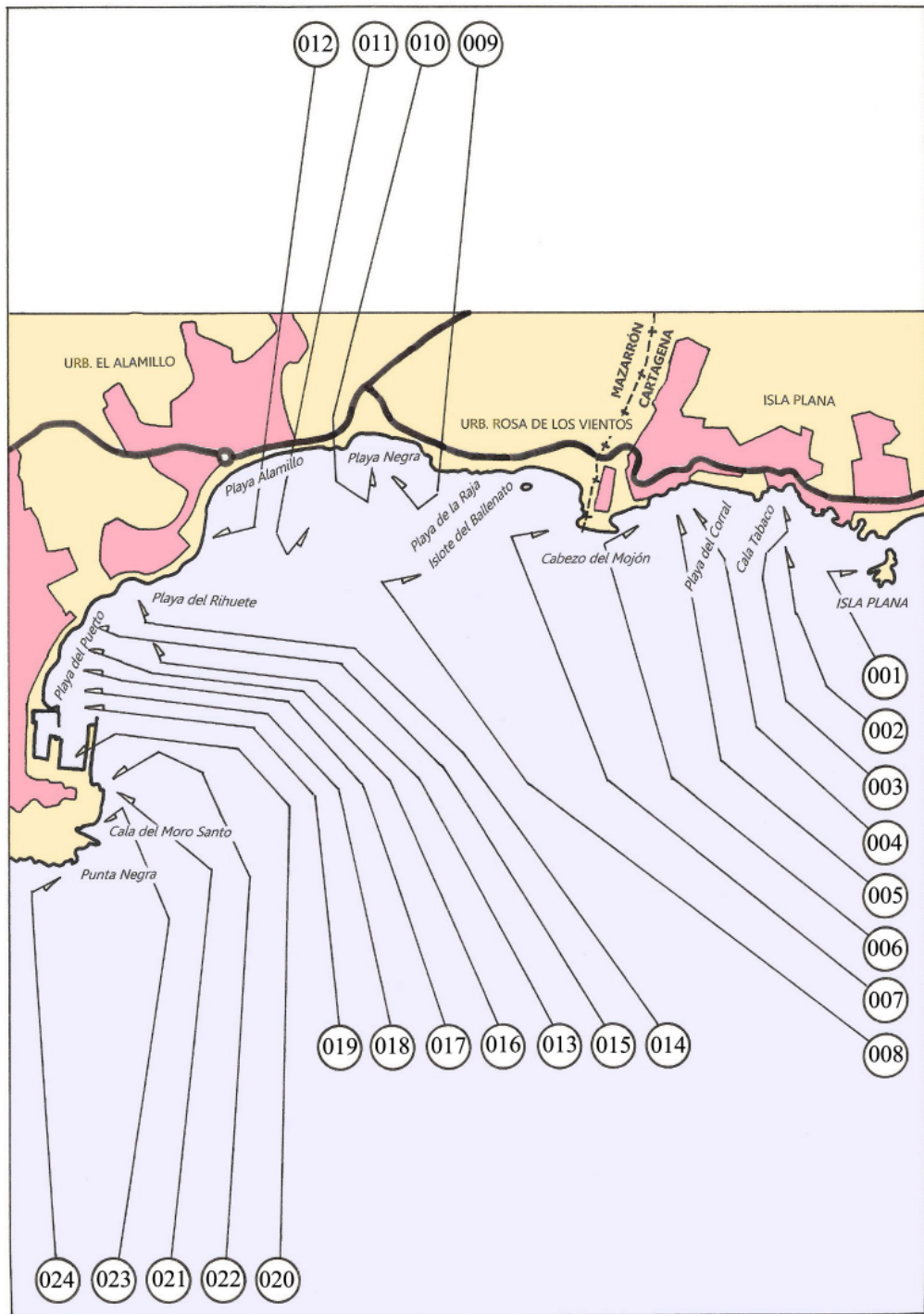



001



002





004



005



006





008





010





012





014



015



016





018





020





022



023



024

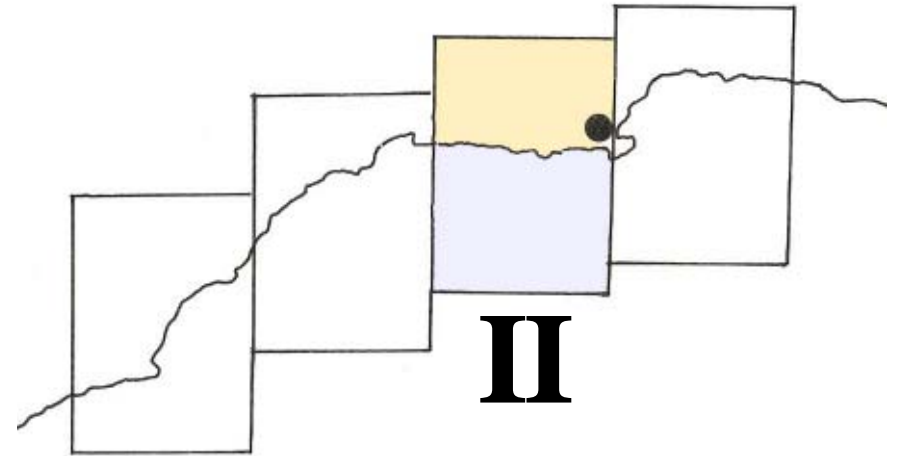
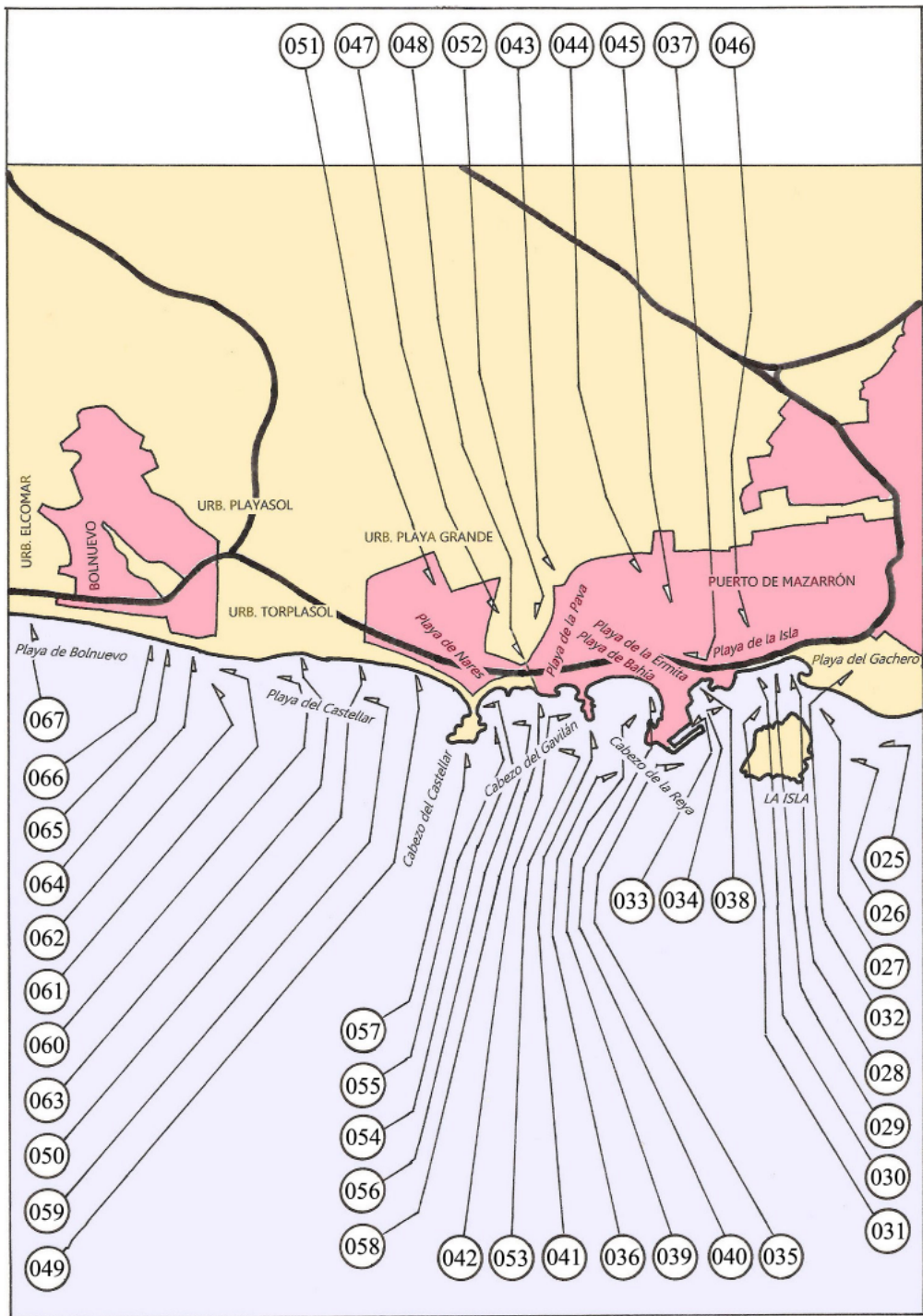

II



025



026



027



028



029





031



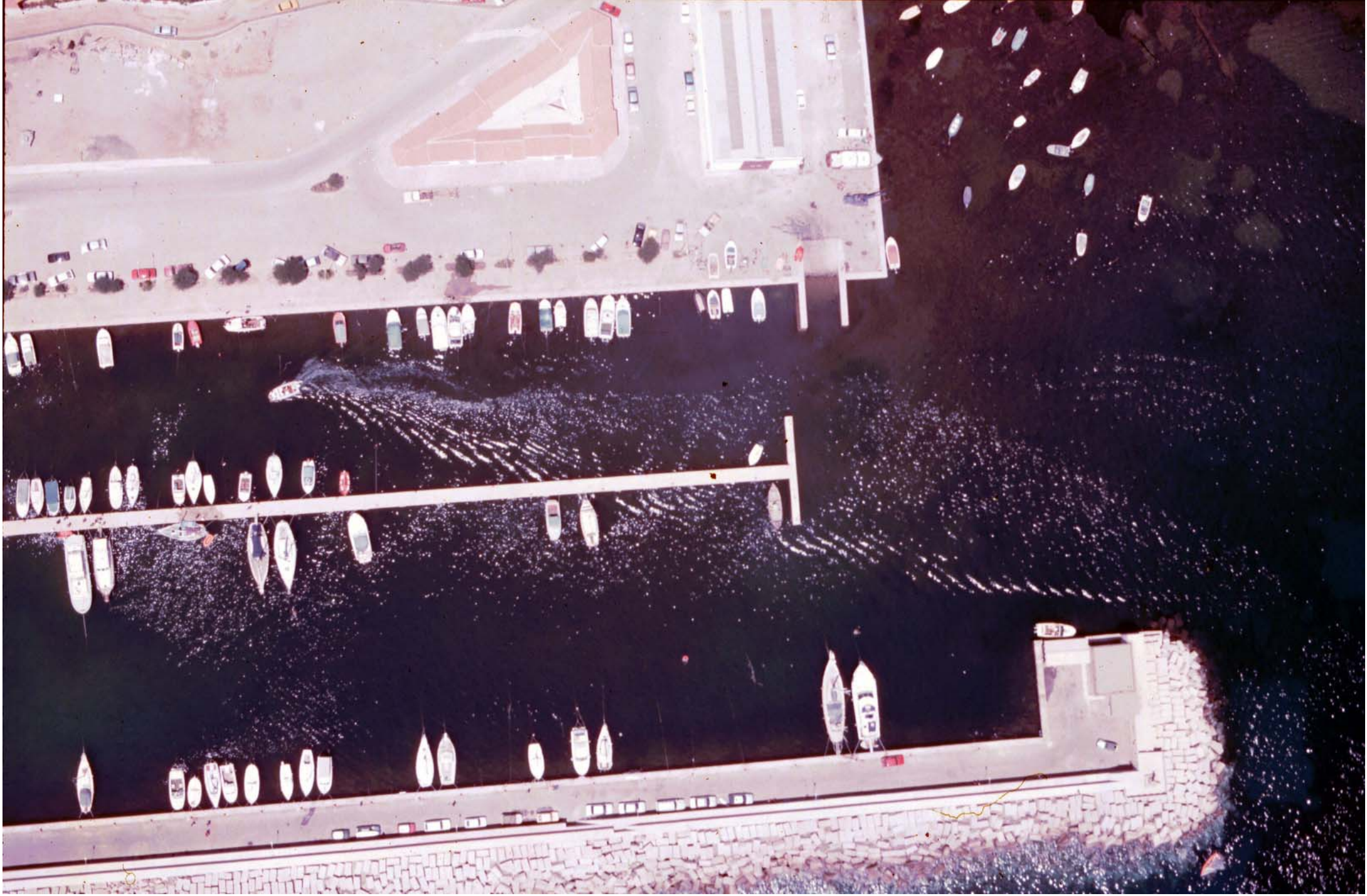

033





035





037





039





041

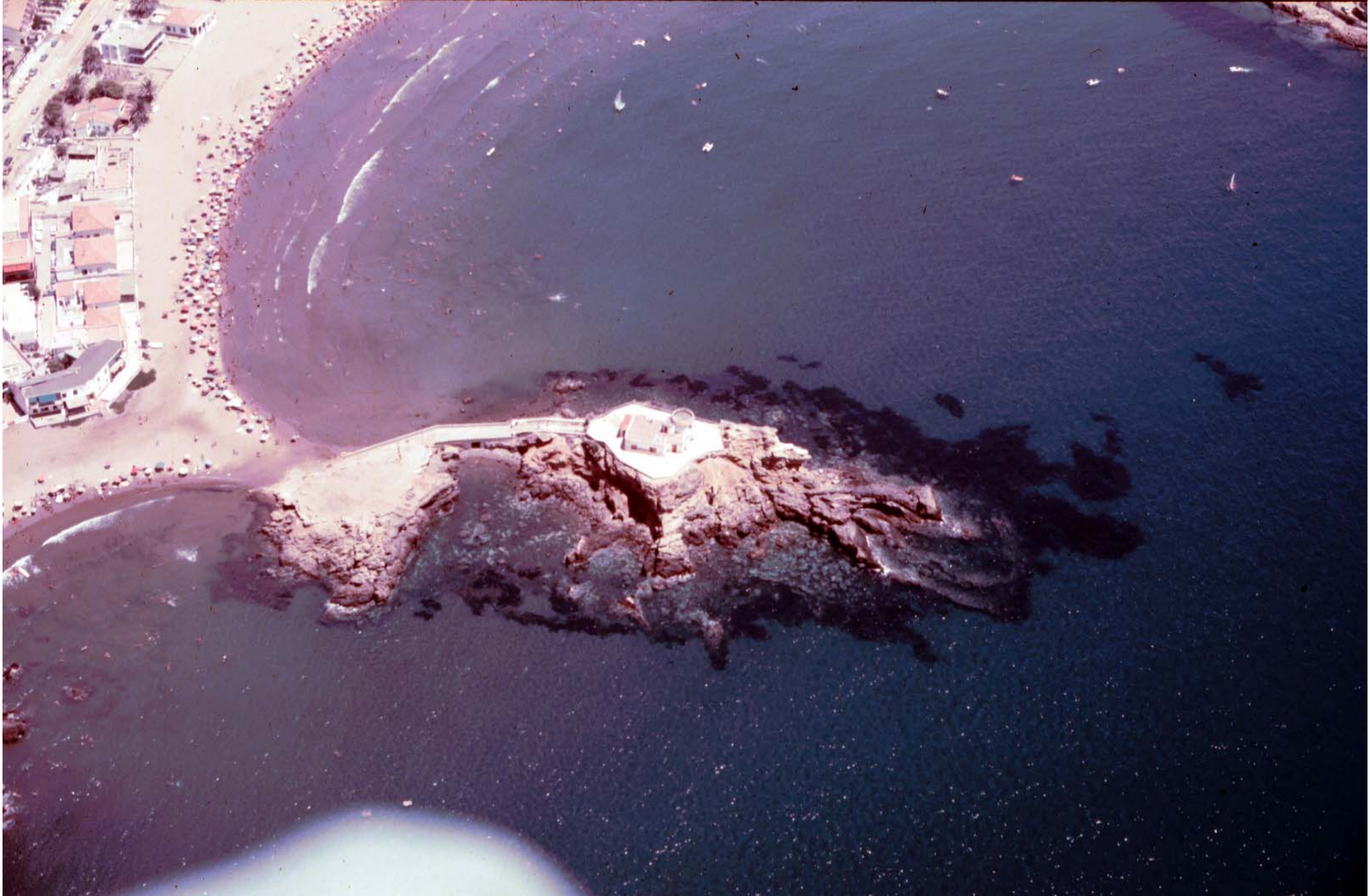



043





045



046



047



048



049



050



051





053





055



056



057





059





061

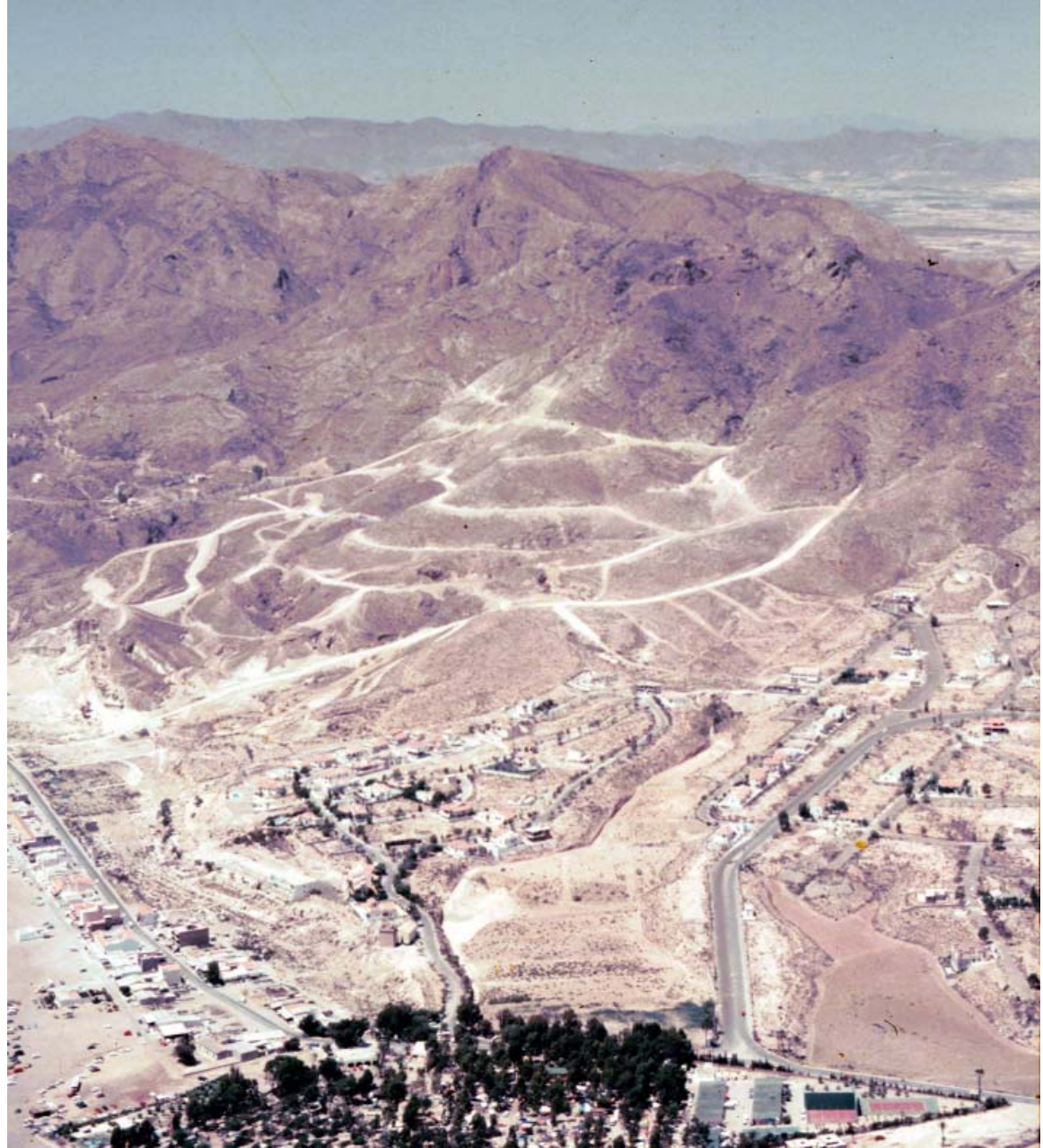

062





064



065



066



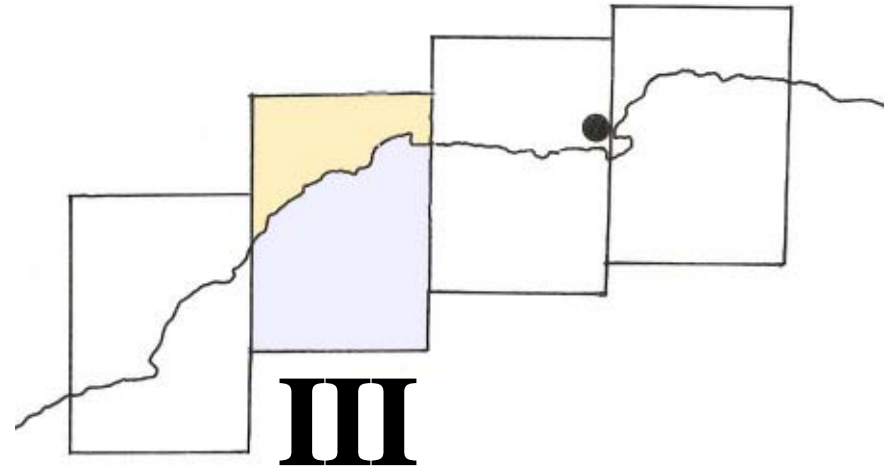
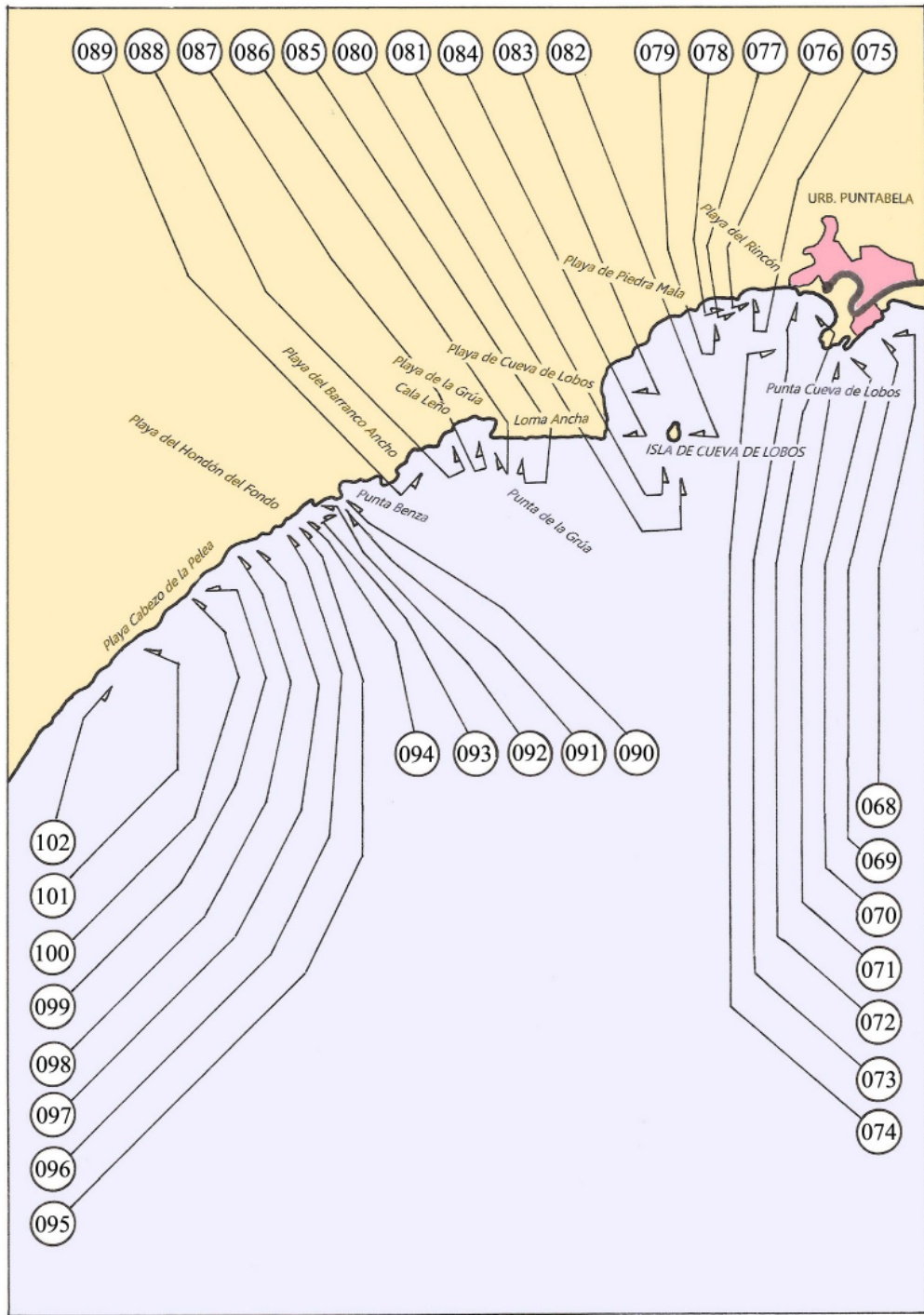





069



070



071





073





075



076



077



078



079



081



082

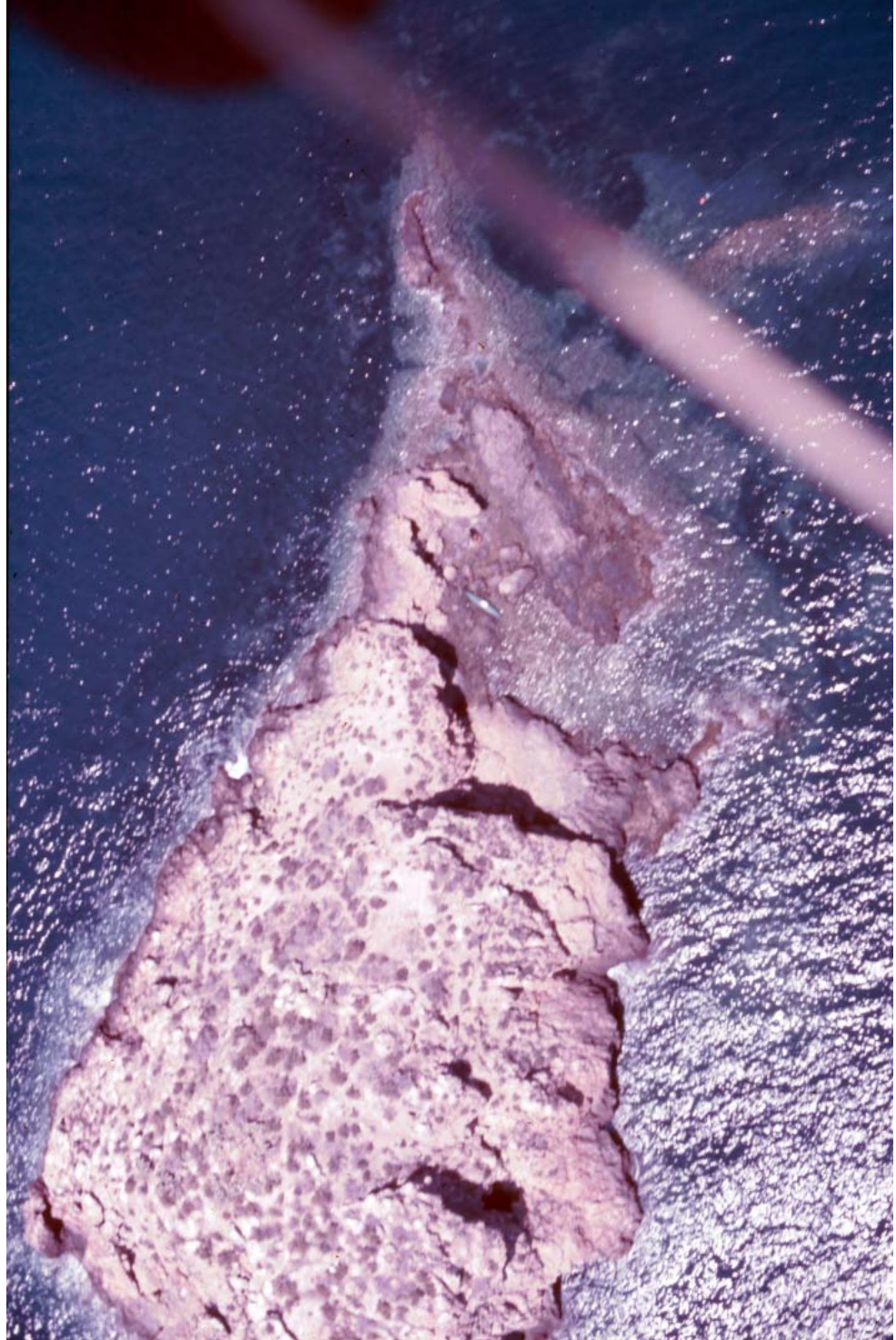



083



084

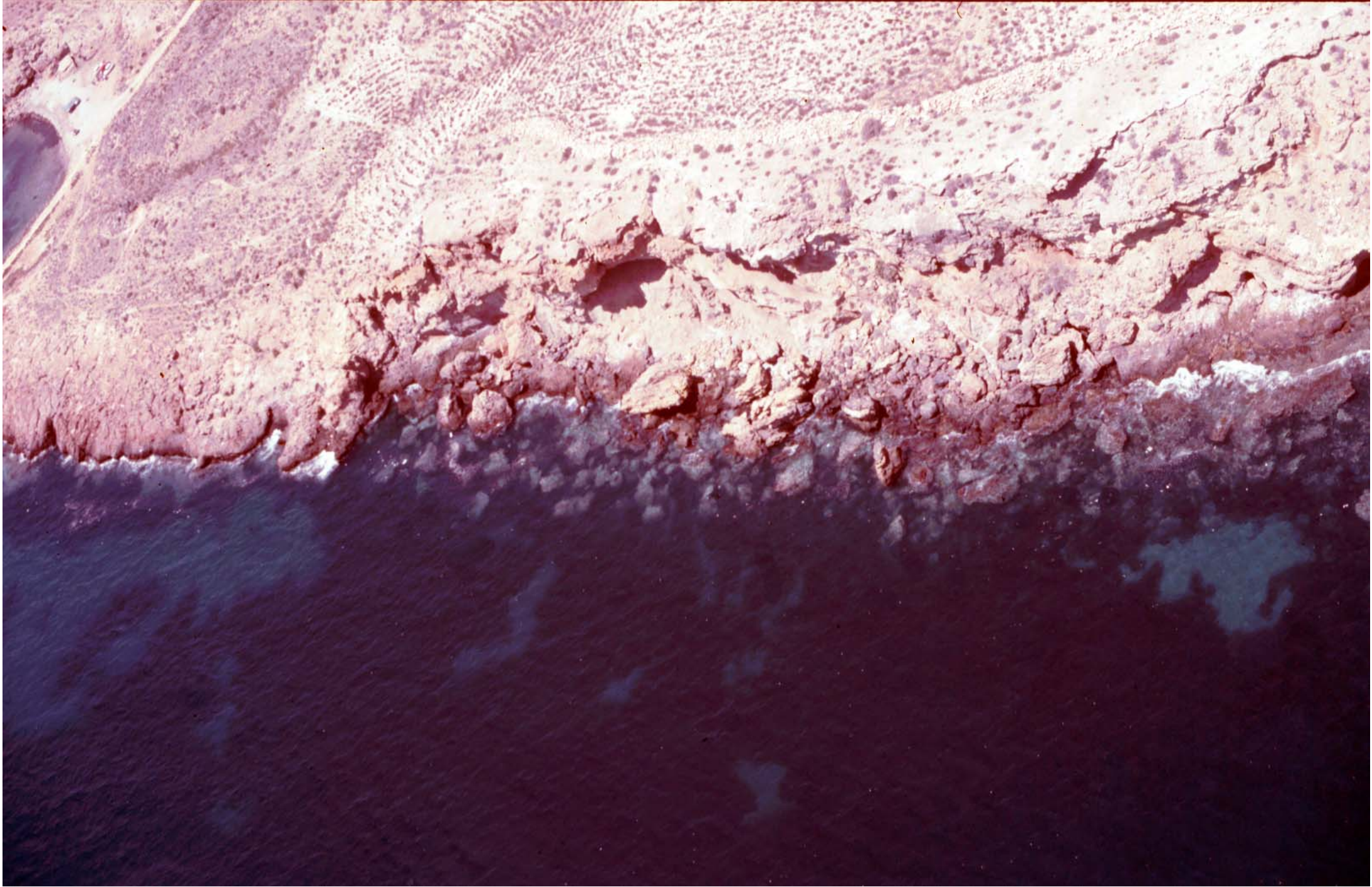



086





088





090





092





094





096



097



098





100





102

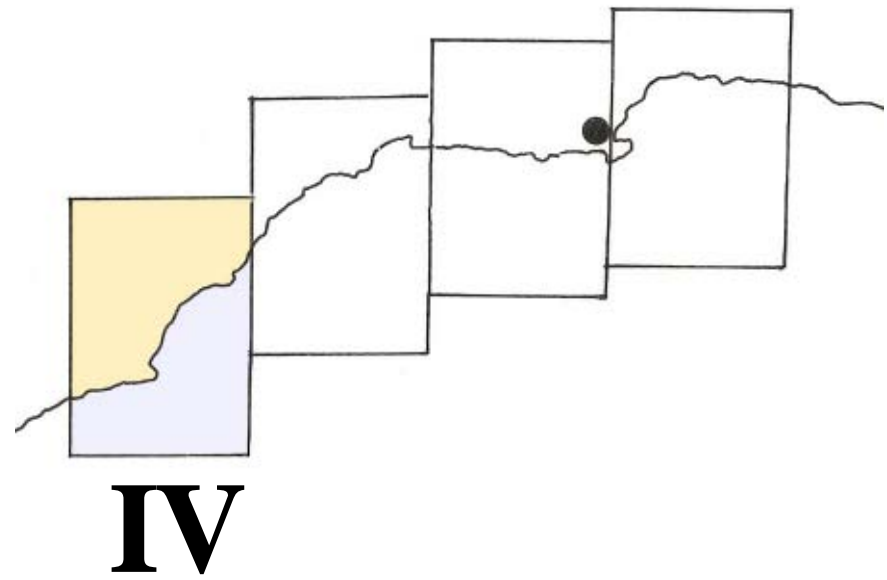
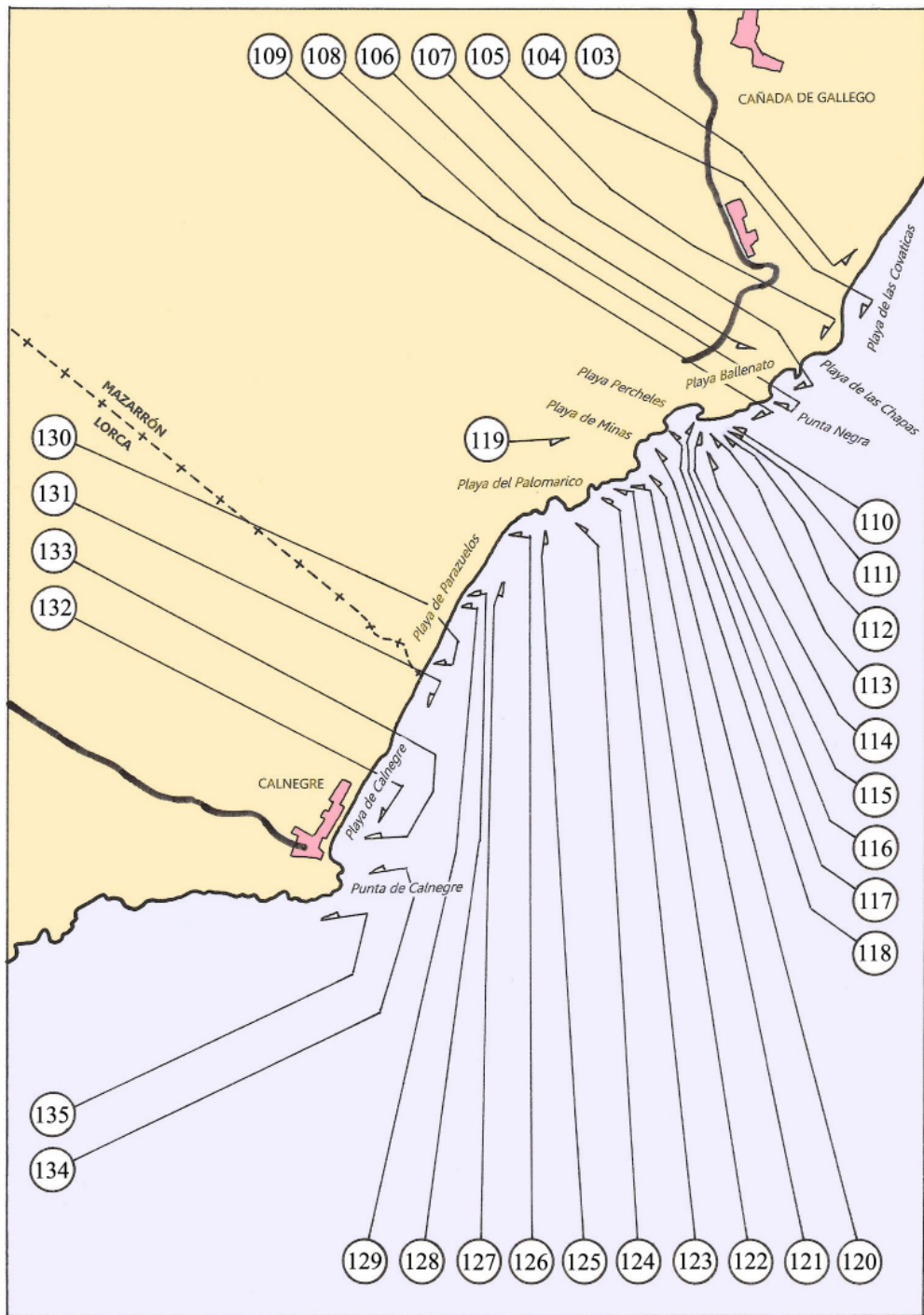



103













109



















118



119





121





123





125













131









135

